

# مذكرة تقويم مقرر تقنية رقمية ا-٣

## الدرس الثالث - الوحدة الثالثة

		✓	✗
.....	.....	<input type="checkbox"/>	<input type="checkbox"/>
.....	.....	<input type="checkbox"/>	<input type="checkbox"/>
.....	.....	<input type="checkbox"/>	<input type="checkbox"/>
.....	.....	<input type="checkbox"/>	<input type="checkbox"/>
.....	.....	<input type="checkbox"/>	<input type="checkbox"/>
.....	.....	<input type="checkbox"/>	<input type="checkbox"/>
.....	.....	<input type="checkbox"/>	<input type="checkbox"/>
.....	.....	<input type="checkbox"/>	<input type="checkbox"/>
.....	.....	<input type="checkbox"/>	<input type="checkbox"/>
.....	.....	<input type="checkbox"/>	<input type="checkbox"/>

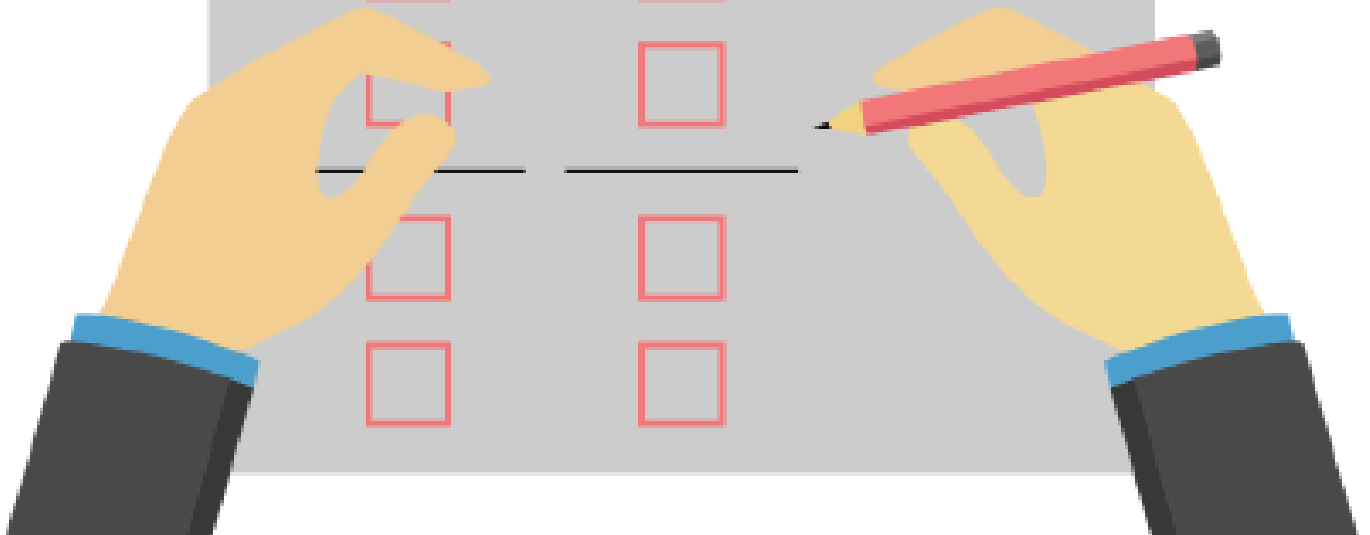

اتخاذ القرارات		
الإجابة	الخيارات	السؤال
<input type="radio"/>	لا يساوي	تشير العلامة !=
<input type="radio"/>	يساوي	
<input type="radio"/>	قد يساوي	
<input type="radio"/>	لا شيء مما ذكر	
<input type="radio"/>	If	من أنواع الجمل الشرطية:
<input type="radio"/>	If ... else	
<input type="radio"/>	If ... elif	
<input type="radio"/>	جميع ما ذكر	
<input type="radio"/>	للتحقق من شرط واحد	تستخدم الجملة الشرطية if ... elif
<input type="radio"/>	للتحقق من أكثر من شرطين	
<input type="radio"/>	للتحقق من شرطين	
<input type="radio"/>	لا شيء مما ذكر	
<input type="radio"/>	مستشعر اللمس	من المستشعرات الموجودة في لوحة المايكروبت:
<input type="radio"/>	مستشعر الحركة	
<input type="radio"/>	مستشعر البرودة	
<input type="radio"/>	الخيار الأول والثاني معاً	
<input type="radio"/>	في الواجهة الأمامية للوحة	موقع مستشعر التسارع في لوحة المايكروبت:
<input type="radio"/>	في الواجهة الخلفية للوحة	
<input type="radio"/>	لا يوجد مستشعر تسارع	
<input type="radio"/>	لا مكان له في لوحة المايكروبت	